Из газеты: Кузбасс. 1949. 1 января

ЗИМОЙ В БОРУ

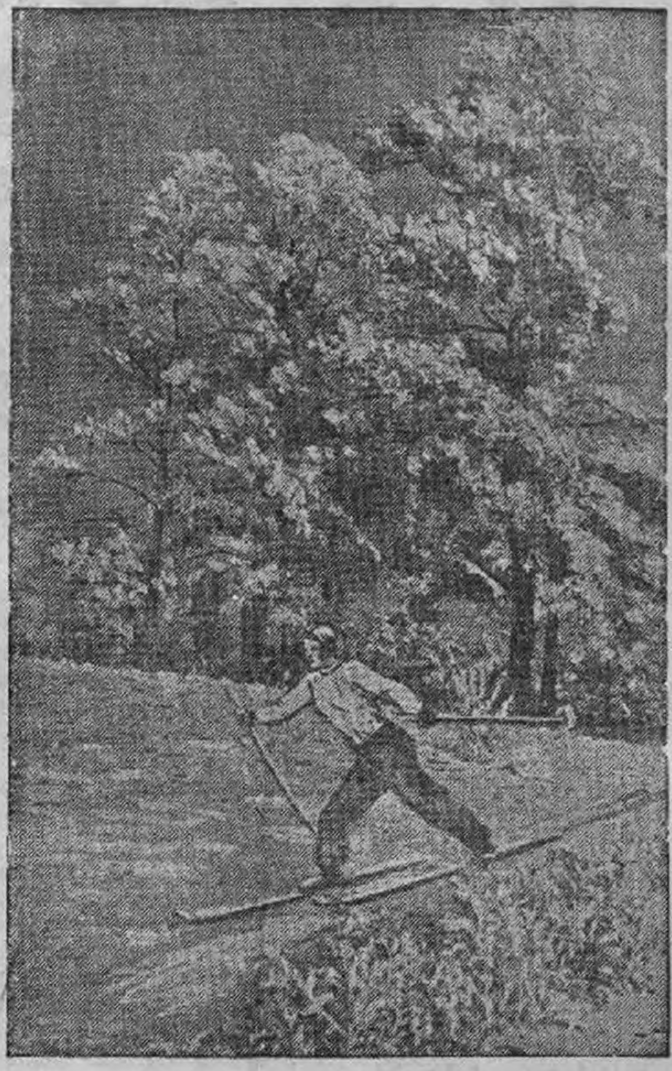

В серебристом чистом инее
— До чего ж хорош убор! —
Смотрит в даль, в раздолье синее
Вековой сибирский бор.
До весны, до пенья птичьего
Стих и замер мир лесной...
Сколько русского величия
В соснах, вздыбленных стеной!
С детства памятной картиною
Зачарованный бежишь.
Снег сверкающей лавиною
Ускользает из-под лыж.
И как будто стал крылатыми,
Все деревья — погляди —
Машут ветками мохнатыми,
Дескать доброго пути.
Пусть мороз сорокаградусный —
Лыжник мчит на полный ход.
Беспокойный, жизнерадостный,
Молодой, как Новый год!

Мих. НЕВОГАТОВ.